A R K U S Z N R 2(2)

MAPA DO CELÓW PROJEKTOWYCH

data opracowania mapy 12.07.2015		7.197.31.15.3.1 – 3
Oznaczenie kancelaryjne zgłoszenia pracy geodezyjnej		Nr Rob. Wyk. 9369/06/2015 GN.II.6640.1179.2015
Miejscowość		Jedwabne ul. M.C.Skłodowskiej– dz. 713 ul. Polna dz. 1445/2 i inne
Jednostka ewidencyjna	identyfikator	200701_4
	nazwa	Jedwabne
Obręb ewidencyjny	identyfikator	0001
	nazwa	Jedwabne
Skala mapy		1:500
Nazwa układu współrzędnych	prostokątnych płaskich	2000/7
	wysokości	Kronsztadt 60
Oznaczenie granic obszaru, który był przedmiotem aktualizacji		— — —
Oznaczenie i informacje o służebnościach gruntowych mających wpływ na zagospodarowanie gruntów, zlokalizowanych w granicach projektowanej inwestycji		nie badano
Oznaczenie i symbol konturu użytku gruntowego, który nie jest ujawniony w bazie danych ewidencji gruntów i budynków		brak

USŁUGI GEODEZYJNE
Jerzy Wróblewski
Stare Kupiski, ul. Janowska 10
18-400 ŁOMŻA, tel. 603 390 989
NIP: 718-123-95-52, R: 450190124
Nazwa/ imię i nazwisko wykonawcy oraz data i podpis osoby reprezentującej wykonawcę

GEODETA UPRAWNIONY
Jerzy Wróblewski
Uprawnienia Nr 9369 MGPiB
Imię i nazwisko, nr uprawnień oraz data i podpis geodety uprawnionego który opracował mapę

Poświadcza się, że niniejszy dokument został opracowany w wyniku prac geodezyjnych i kartograficznych, których rezultaty zawiera operat techniczny wpisany do ewidencji materiałów państwowego zasobu geodezyjnego i kartograficznego

Organ prowadzący państwowy zasób geodezyjny i kartograficzny	STAROSTA ŁOMŻYŃSKI
Identyfikator ewidencyjny materiału zasobu	P. 2007. 2015. 1003
Data wpisania operatu technicz. do ewidencji materiałów zasobu	2015 -07- 21
Imię i nazwisko osoby reprezentującej organ	Z. ... STAROSTY mgr inż. Bogdan Długołęcki GŁÓWNY SPECJALISTA Wydz. C.Z.K.i G.N.

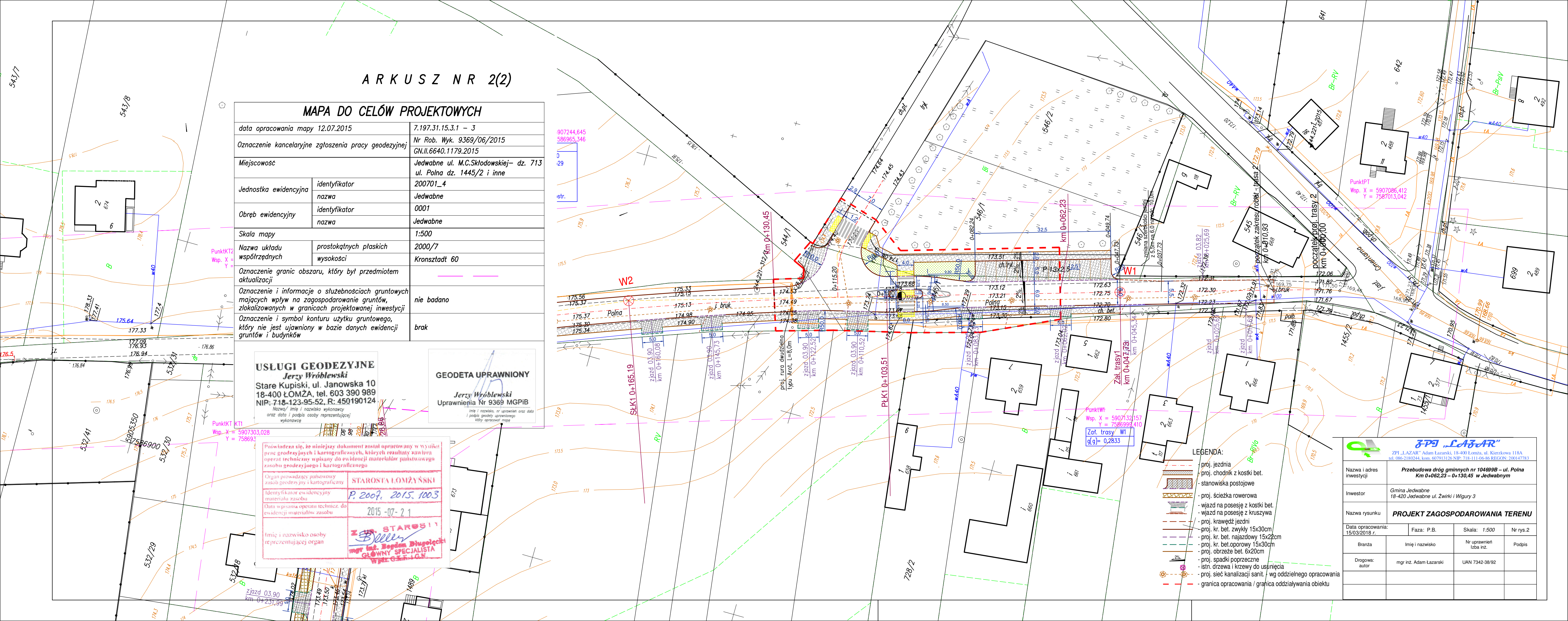

LEGENDA:
- proj. jezdnia
- proj. chodnik z kostki bet.
- stanowiska postojowe
- proj. ścieżka rowerowa
- wjazd na posesję z kostki bet.
- wjazd na posesję z kruszywa
- proj. krawędź jezdni
- proj. kr. bet. zwykły 15x30cm
- proj. kr. bet. najazdowy 15x22cm
- proj. kr. bet.oporowy 15x30cm
- proj. obrzeże bet. 6x20cm
- proj. spadki poprzeczne
- istn. drzewa i krzewy do usunięcia
- proj. sieć kanalizacji sanit. - wg oddzielnego opracowania
- granica opracowania / granica oddziaływania obiektu

ZPI „LAZAR"
ZPI „LAZAR" Adam Łazarski, 18-400 Łomża, ul. Kierzkowa 118A
tel. 086-2180244, kom. 607913126 NIP: 718-111-06-86 REGON: 200147783

Nazwa i adres inwestycji	*Przebudowa dróg gminnych nr 104699B – ul. Polna Km 0+062,23 – 0+130,45 w Jedwabnym*		
Inwestor	*Gmina Jedwabne 18-420 Jedwabne ul. Żwirki i Wigury 3*		
Nazwa rysunku	**PROJEKT ZAGOSPODAROWANIA TERENU**		
Data opracowania: 15/03/2018 r.	Faza: P.B.	Skala: 1:500	Nr rys.2
Branża	Imię i nazwisko	Nr uprawnień Izba inż.	Podpis
Drogowa: autor	mgr inż. Adam Łazarski	UAN 7342-38/92	